

Ore di paura per l'uomo che si era allontanato per ritrovare parte del gregge smarrito. La figlia ha lanciato l'allarme

Si perde in montagna, pastore salvato dal Soccorso Alpino

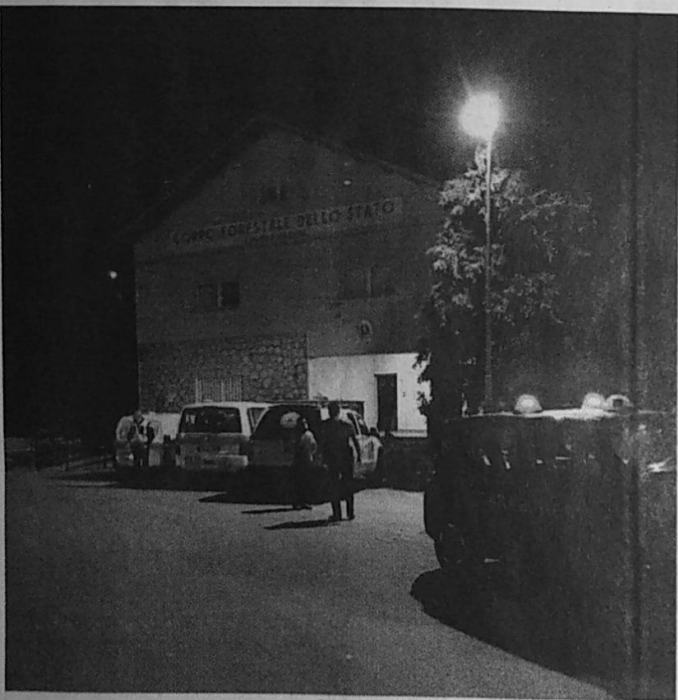

ROCCAMANDOLFI. Ore di paura e apprensione per un pastore di Roccamandolfi che si era perso in montagna ed è stato ritrovato in buone condizioni di salute dagli uomini del

Soccorso Alpino. Stando a quanto ricostruito, come ogni giorno l'uomo era uscito di casa per portare il gregge al pascolo. Ma non è tornato al solito orario e per questo i familiari hanno iniziato a preoccuparsi. Hanno aspettato un po' sperando di vederlo rientrare. Ma con il passare delle ore la paura che potesse essergli accaduto qualcosa di grave, ha spinto la figlia a chiedere aiuto. Ha così lanciato l'allarme consentendo alla macchina dei soccorsi di mettersi in moto nell'immediato. Sul posto è accorsa immediatamente una squadra del Soccorso

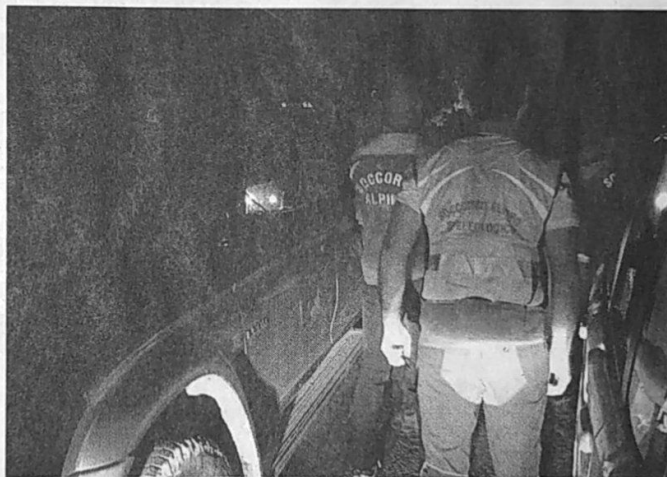

Alpino per pianificare le attività di ricerca di superficie e l'unità cinofila molecolare da poco in forze nel Servizio re-

gionale del Cnasas Molise, un furgone dedicato al trasporto e alla gestione della risorsa cinofila per la ricerca delle persone scomparse. Dopo qualche ora di ricerche l'anziano è stato ritrovato. L'uomo si era allontanato in montagna verso il confine con il comune di Longano dove pare avesse smarrito parte del gregge. Con il sopraggiungere del buio con ogni probabilità ha perso l'orientamento. L'intervento immediato del Soccorso Alpino ha consentito di ritrovare il pastore in tempi brevi e in buone condizioni di salute.