

**Villa**  
**Le Ginestre**  
 Residenza protetta per anziani e disabili  
 Specializzati in lungodegenza  
 Struttura accreditata  
 Via Valgianese, 27 - ISERNIA  
 tel. 338.397 6081/ 335.276 240  
 www.villaleginestre.org

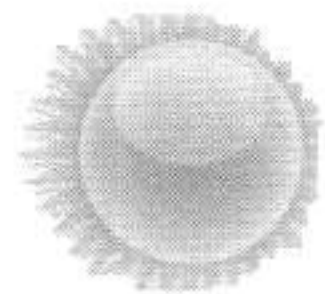

LE TEMPERATURE  
 MIN. 18° - MAX. 29°

# Il Quotidiano Isernia

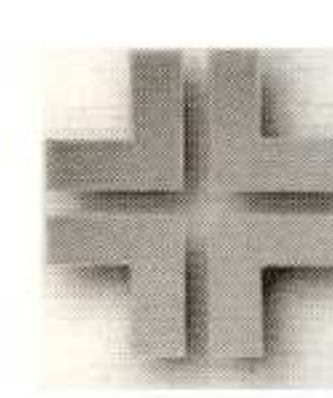

SAN LAZZARO  
 via Tedeschi, 39  
 Tel. 0865.299310

**Villa**  
**Le Ginestre**  
 Residenza protetta per anziani e disabili  
 Specializzati in lungodegenza  
 Struttura accreditata  
 Via Valgianese, 27 - ISERNIA  
 tel. 338.397 6081/ 335.276 240  
 www.villaleginestre.org

LUNEDÌ 28 LUGLIO 2014 - ANNO XVII - N. 206

VIA G. BERTA, 76 - 86170 ISERNIA - TEL. 0865.415513 - FAX 0865.403973

Frosolone. Il tragico episodio si è verificato nella tarda mattina di ieri durante un'arrampicata

## Colpito dal fulmine, muore 24enne

*Marco Berardo è stato folgorato mentre era sulla montagna Morgia Quadra*

Tragedia nella tarda mattinata di ieri a Frosolone. Mentre un gruppo di appassionati di arrampicata era intento a scalare una parete rocciosa in località 'Morgia Quadra' a Colle dell'Orso, si è abbattuto su di loro un violento temporale e un fulmine ha colpito uno degli scalatori.

Ad essere investito dal fulmine è stato Marco Berardo, 24enne originario di Duronia ma residente a Termoli, studente universitario con un grande passione per l'arrampicata sportiva. Immediatamente, sono stati avvertiti i soccorsi, resi però difficili dal maltempo e dell'orografia dell'area delle falesie.

I sanitari del 118, giunti celermente sul posto, hanno cercato di rianimare il ragazzo ma non c'è stato

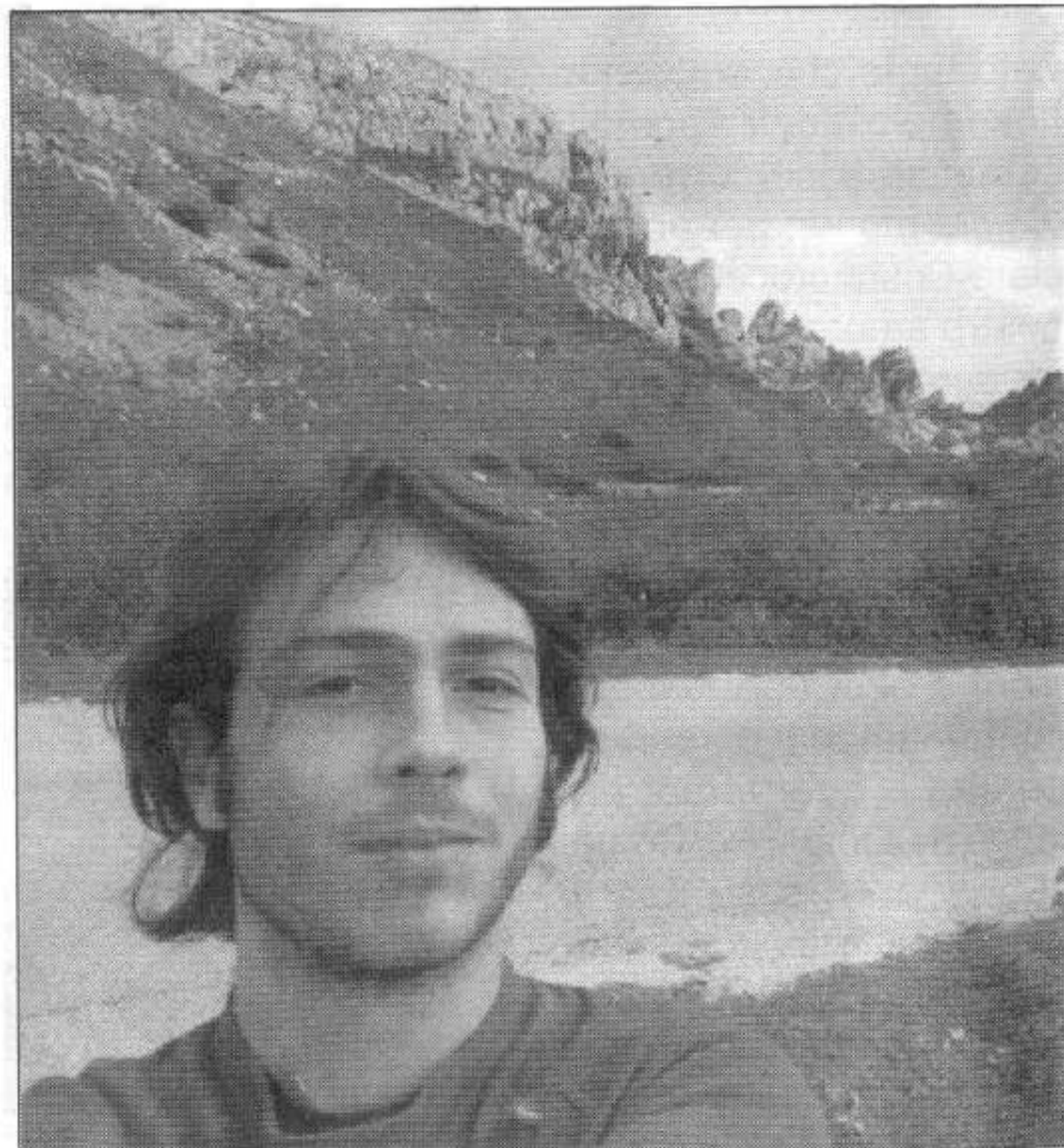

Marco Berardo

nulla da fare, constatando il decesso.

Era stato chiesto dai sa-

nitari del 118 Molise anche l'intervento dell'eliambulanza di Pescara che, tut-

tavia, arrivata sul luogo, non ha potuto operare perché non dotata del sistema di recupero con verricello. Era stata, quindi, anche chiamata un'altra eliambulanza, quella del 118 de L'Aquila, dotata di verricello.

Il decollo di quest'ultimo mezzo, però, è stato bloccato dopo il decesso del ragazzo. Sul posto sono intervenuti anche i tecnici del Soccorso Alpino del Molise, la Protezione Civile, le Guardie Ecologiche, il magistrato di turno e i Carabinieri ai quali è stata affidata l'indagine aperta d'ufficio. La salma del ragazzo è stata, successivamente, trasportata dagli operatori del Soccorso Alpino nella camera mortuaria del cimitero di Frosolone. A causa delle cattive

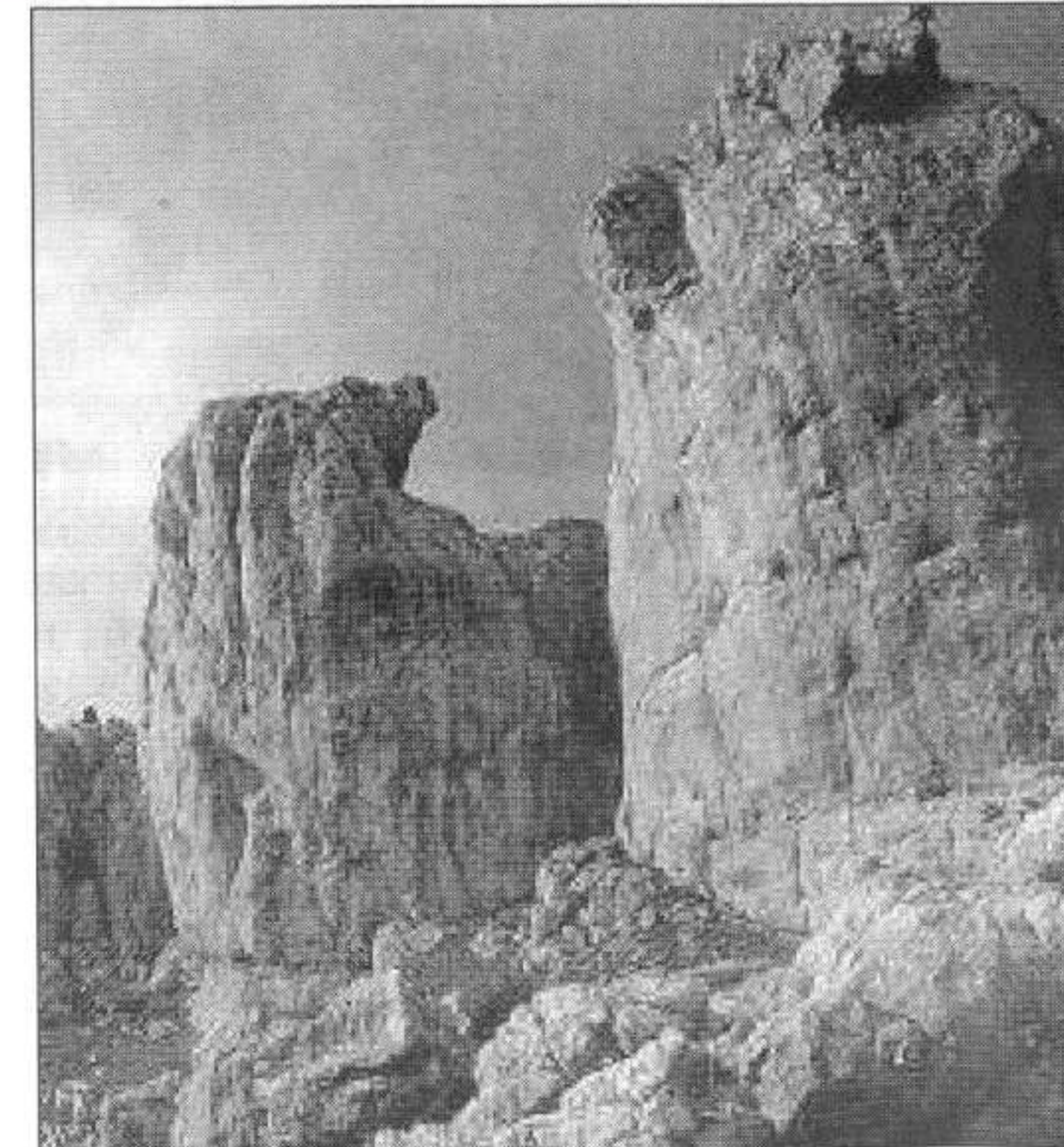

Le rocce della Morgia Quadra a Frosolone

condizioni atmosferiche, l'eliambulanza che era giunta da Pescara è rima-

sta bloccata per alcune ore nella zona prima di poter ripartire.